

ProdLib

РУКОВОДСТВО ПОЛЬЗОВАТЕЛЯ

01

УСТАНОВКА В СРЕДЕ WINDOWS

Загрузить установочный пакет с веб-сайта www.proplib.com. Следует обратить внимание, что для приложений Autodesk и ArchiCAD используются отдельные пакеты.

Чтобы начать установку, дважды щелкнуть файл ProdLibSetup.exe.

Если вход в систему выполнен не с правами администратора, начиная установку, щелкнуть файл ProdLibSetup.exe правой кнопкой мыши и выбрать опцию «Run as administrator» (Запуск от имени администратора).

ПРИМЕЧАНИЕ

Настоящая инструкция предназначена для установки, регистрации и использования приложения ProdLib.

ProdLib работает как самостоятельное приложение в среде 64-битной Windows, а также совместно с программным обеспечением AutoCAD LT, AutoCAD, Revit и ArchiCAD.

ProdLib обеспечивает совместную работу с версиями приложений AutoCAD или Revit 2013 года выпуска или более новыми.

Для установки требуются права администратора.

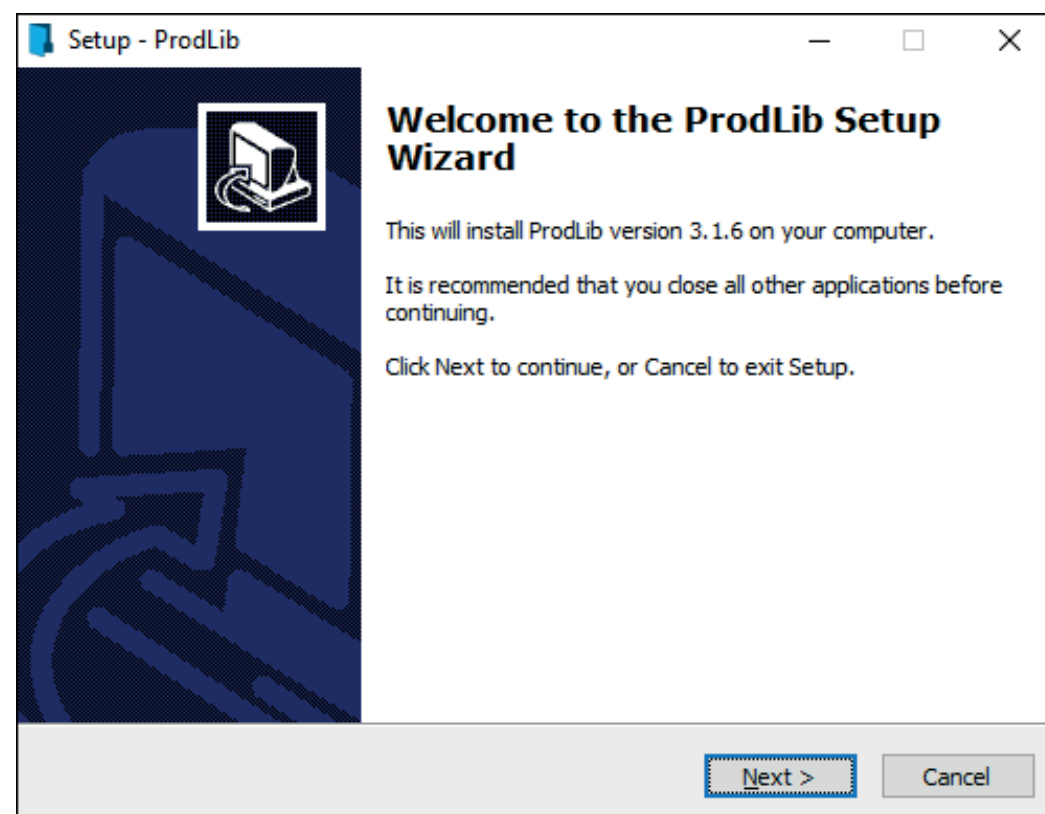

1. Запустить установку и следовать инструкциям на экране. Щелкнуть Next (Далее), чтобы продолжить работу.

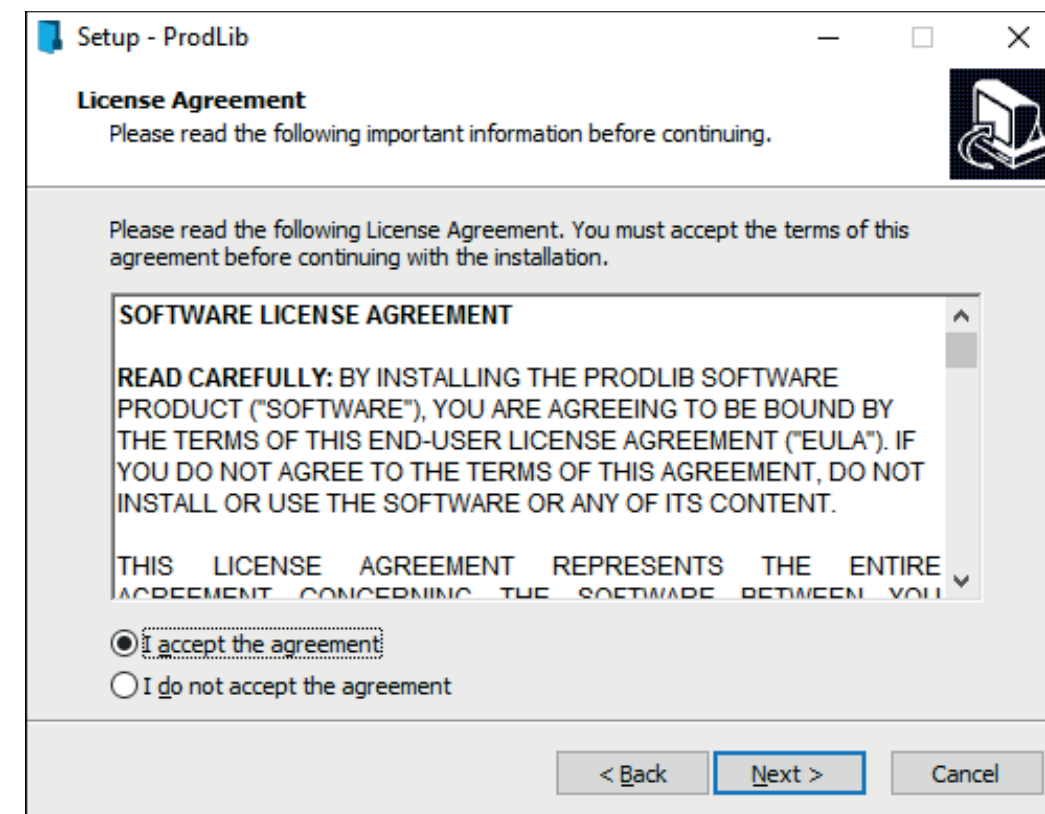

2. Принять условия лицензионного соглашения, и щелкнуть Next (Далее), чтобы продолжить работу.

02

УСТАНОВКА В СРЕДЕ WINDOWS

Продолжить процедуру установки.

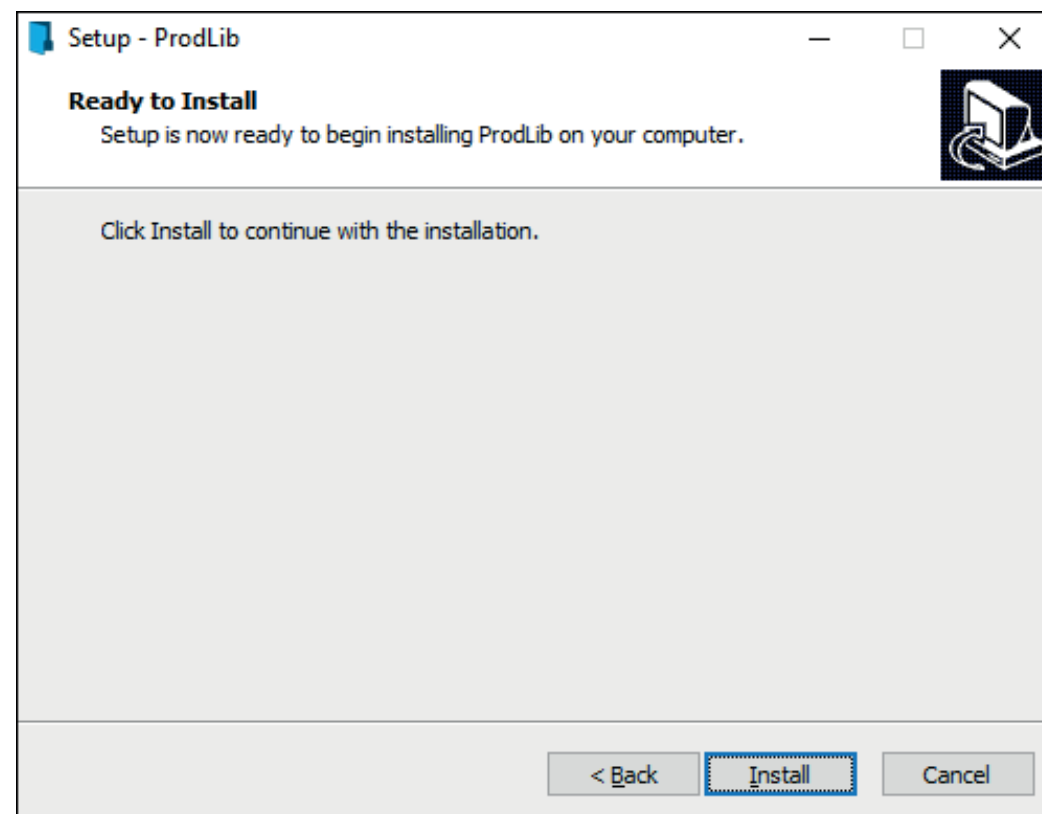

3. Подтвердить необходимость установки и запустить ее, выбрав «Install» (Установить).

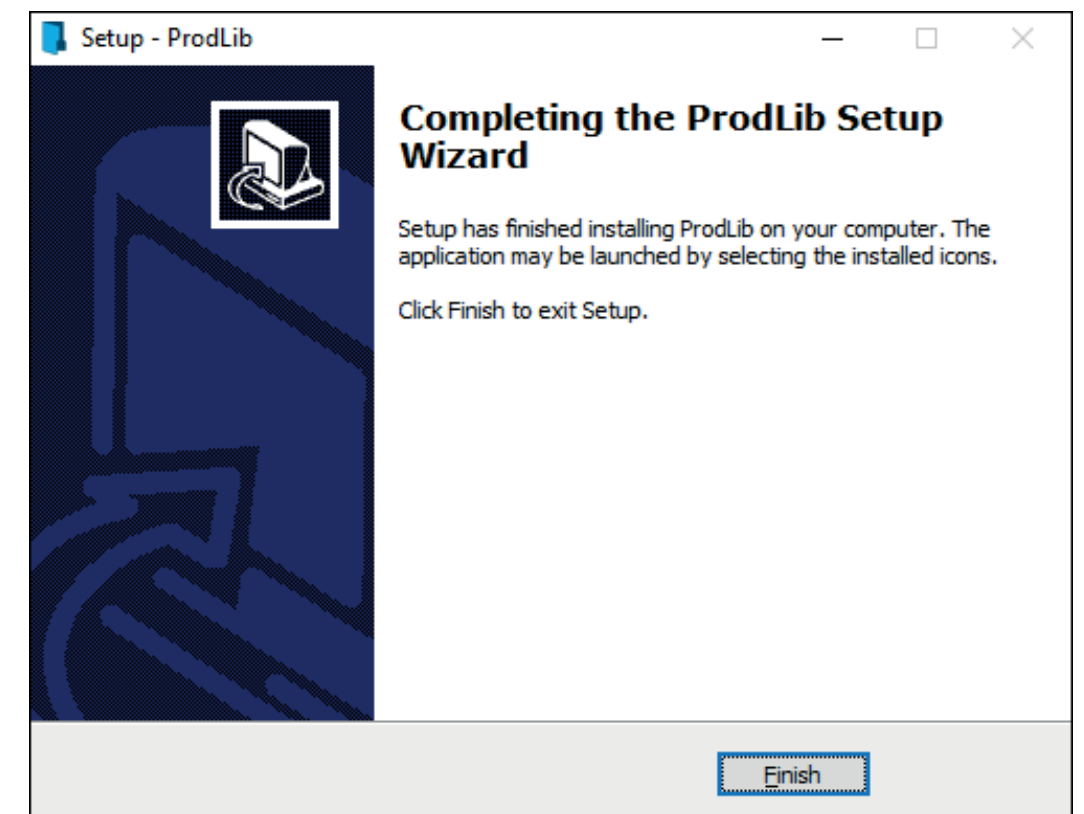

4. После окончания установки на экран выводится уведомление.

03

УСТАНОВКА В СРЕДЕ MAC OS

Загрузить установочный пакет для ArchiCAD Mac OS с веб-сайта www.proplib.com и распаковать его.

Если приложение Archicad открыто, закрыть программу, чтобы изменения вступили в силу.

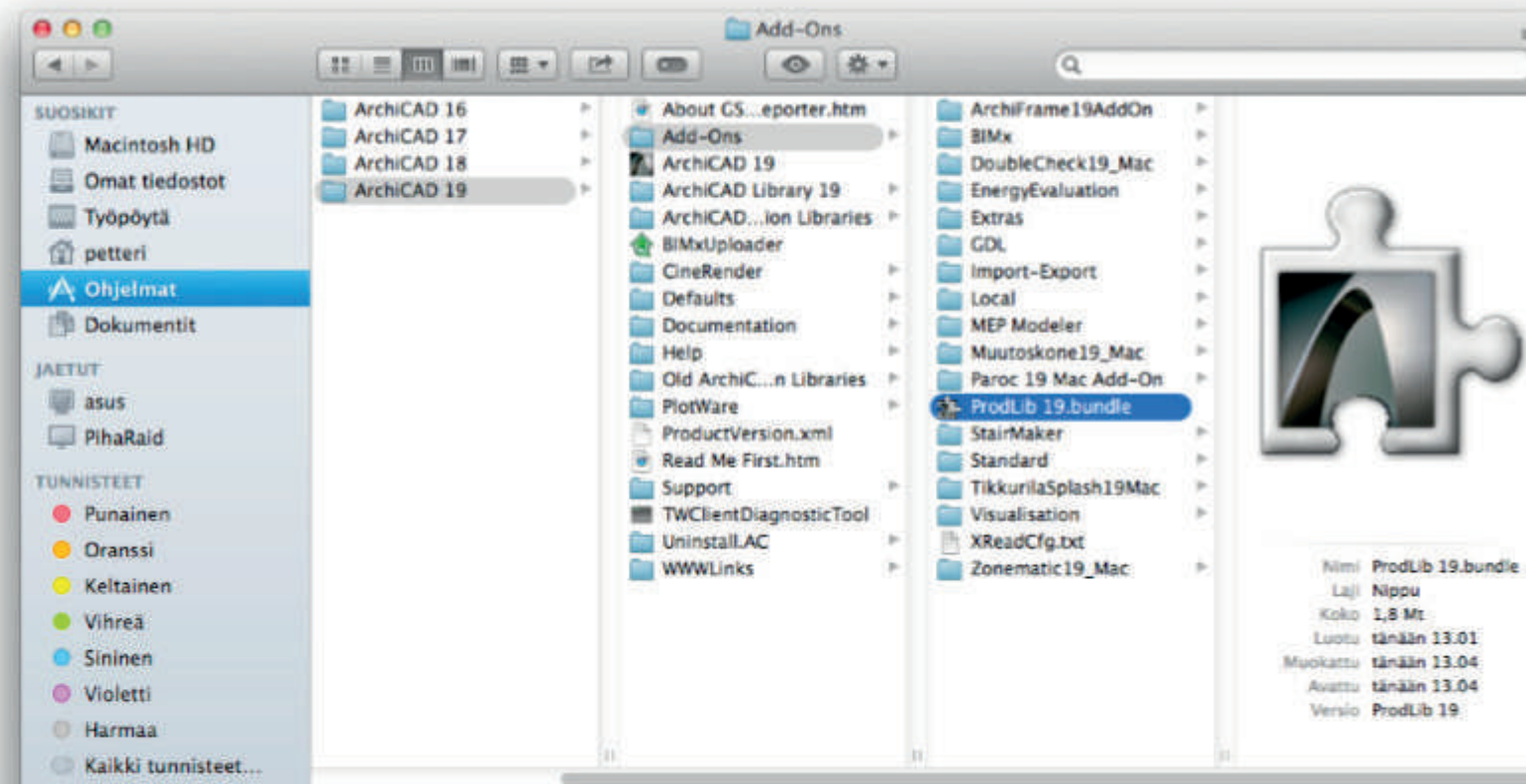

1. Скопировать ProdLib XX.bundle в соответствующую папку ArchiCAD Add-Ons.
2. Снова запустить ArchiCAD. Теперь ProdLib можно найти в меню Options (Опции).

ПРИМЕЧАНИЕ

ProdLib для Mac OS обеспечивает совместимость только с ArchiCAD

04

ЗАГРУЗКА БИБЛИОТЕК

После завершения установки автоматически откроется окно Library Manager (Диспетчер библиотек).

Здесь можно просматривать доступные библиотеки продуктов и выбирать те, которые следует установить.

ПРИМЕЧАНИЕ

Library Manager (Диспетчер библиотек) можно открыть, щелкнув мышью на значке ProdLib на панели задач Windows.

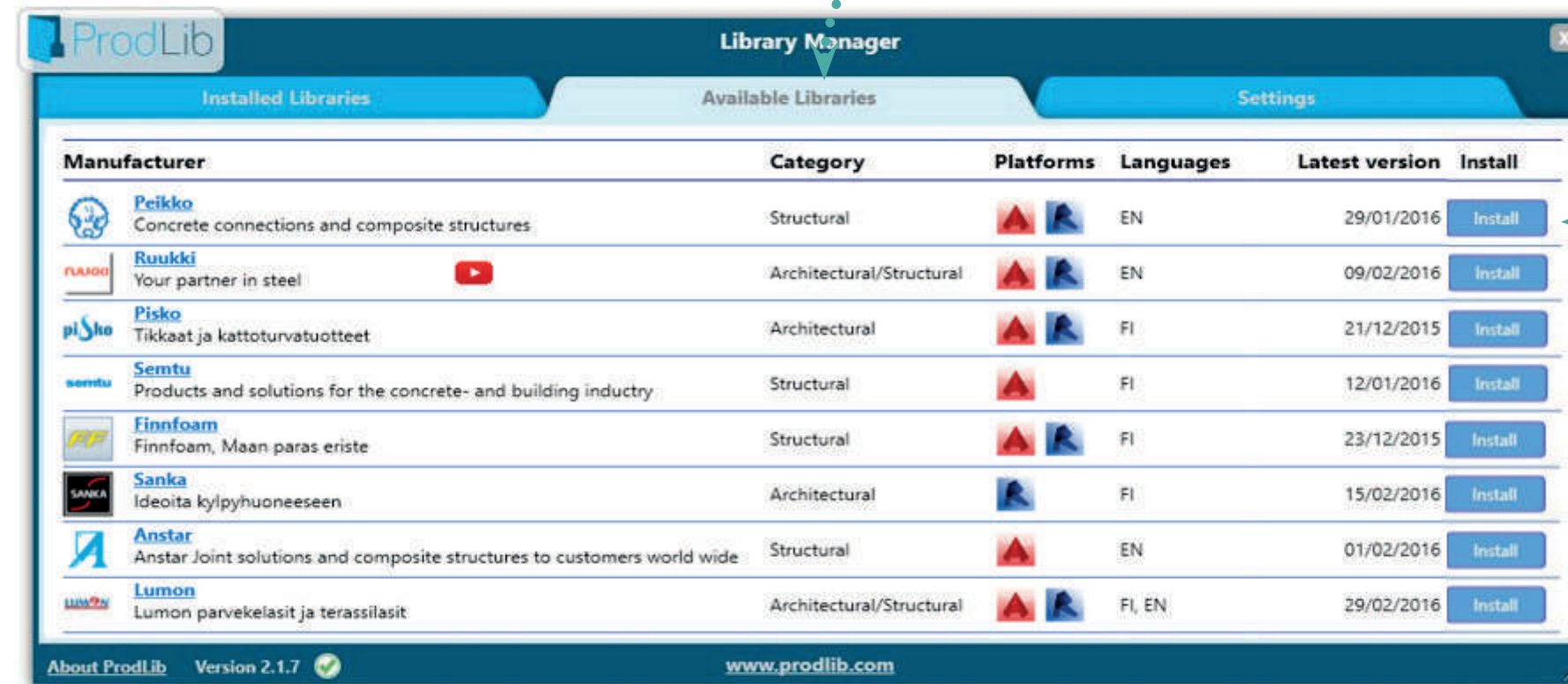

1. Перейти на вкладку «Available Libraries» (Доступные библиотеки)

2. Установить библиотеку

05

РЕГИСТРАЦИЯ

При первой установке контента будет предложено зарегистрировать учетную запись пользователя ProdLib. Необходимо сделать это, следуя инструкциям.

После успешной регистрации необходимо утвердить пользовательское соглашение (EULA). После утверждения приложение начинает загрузку контента конкретного производителя. В зависимости от скорости подключения к сети, загрузка может занять 2-10 минут. После загрузки библиотеки приложение ProdLib готово к использованию.

При возникновении каких-либо проблем с регистрацией следует обращаться по адресу info@prodlib.com. Мы поможем завершить этот процесс.

ПРИМЕЧАНИЕ

В случае, если в течение нескольких минут данные для активации не поступили на вашу электронную почту, проверить папку со спамом на случай, если письмо для автоматической активации было отфильтровано как спам.

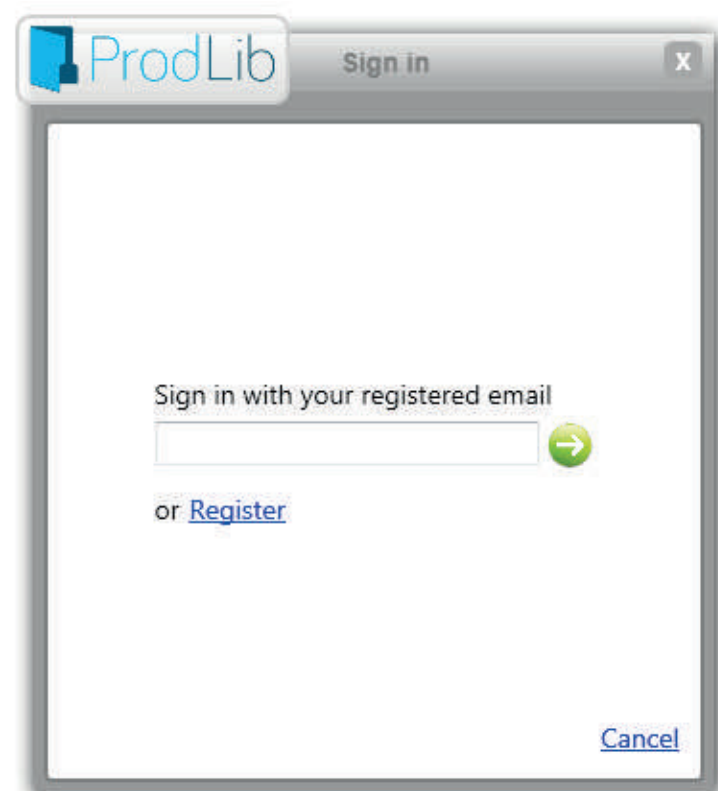

1. Если у вас уже есть учетная запись ProdLib, ввести связанный с ней адрес электронной почты. В противном случае, щелкнуть «Register» (Зарегистрироваться).

2. Заполнить контактную информационную форму и продолжить работу, выбрав стрелку.

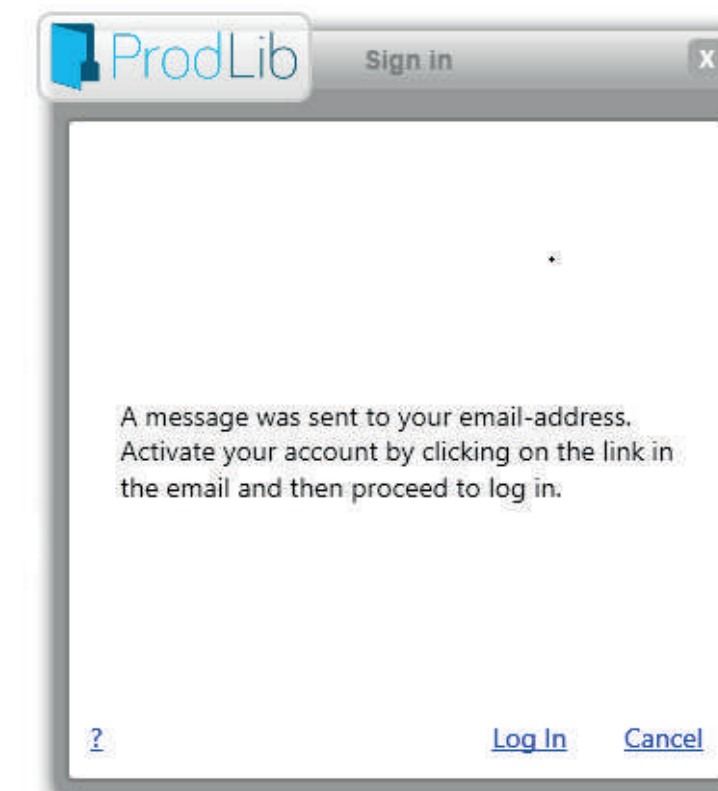

3. Вам будет выслано электронное сообщение об активации. Щелкнуть мышью на ссылке для активации, чтобы завершить регистрацию.

06

СОЗДАНИЕ ЯРЛЫКОВ

Автономное приложение ProdLib можно использовать для просмотра библиотеки продуктов и открытия технических документов.

Чтобы работать с ProdLib было удобнее, можно использовать метод создания специальных ярлыков производителя на рабочем столе.

1. Открыть окно Library Browser (Просмотр библиотек), щелкнув мышью на значке ProdLib в области уведомлений и выбрать «Browse Libraries» (Просмотреть библиотеки).

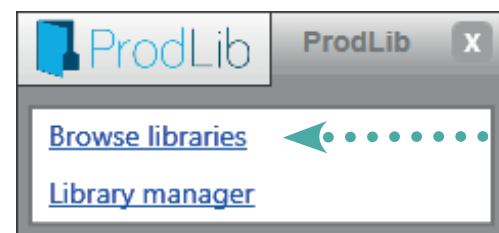

2. Щелкнуть правой кнопкой мыши на нужной библиотеке и выбрать «Add Shortcut to Desktop» (Добавить ярлык на рабочий стол)

3. Ярлык добавляется на рабочий стол.

Открывайте автономную библиотеку с помощью этого ярлыка.

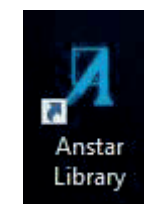

07

РАБОТА ПРИЛОЖЕНИЯ В АВТОНОМНОМ РЕЖИМЕ

При работе со многими программами САПР, в том числе AutoCAD LT, CADS, DraftSight, ZWCAD и другими, в ProdLib используется автономный интерфейс перетаскивания.

Щелкнуть мышью на значке ProdLib в области уведомлений Windows, и выбрать «Browse Libraries» (Просмотреть библиотеки). Открыть нужную библиотеку.

1. Просмотреть библиотеку, и найти подходящий продукт

Anstar

- Fastening plates
- Brackets and hangers
- Ties
- Rebar couplers
 - ARJ-L
 - ARJ-R**
 - ARJ-LT
 - ARJ-A
- Lifting systems
- Balcony connectors
- Bracing systems
- Contact information

Name: ARJ-R
 More information: [Rebar couplers](#)
 Other information: Other lengths and ARJ40 on request.

Rebar: B500B
 Sleeves: MoC 210M or ImacroM

ARJ-R							
Item	Dimensions						Resistance
	Ø 1 [mm]	Thread [mm]	L [mm]	B [mm]	Ø 2 [mm]	D [mm]	N _{ED} (EC) [kN]
ARJ16R	16	M20 L27	1200	46	28	60	87,4
ARJ20R	20	M24 L27	1500	54	35	60	136,5
ARJ25R	25	M30 L32	1700	64	40	80	213,5
ARJ32R	32	M38 L40	2400	80	55	80	349,5

FRONT SIDE

There's a library update available

www.anstar.eu

2. Перетащить в программное обеспечение САПР

08

РАБОТА С AUTOCAD

ПРИМЕЧАНИЕ

ProdLib интегрируется непосредственно в систему меню ленты AutoCAD.

2. Открыть библиотеку нужного продукта

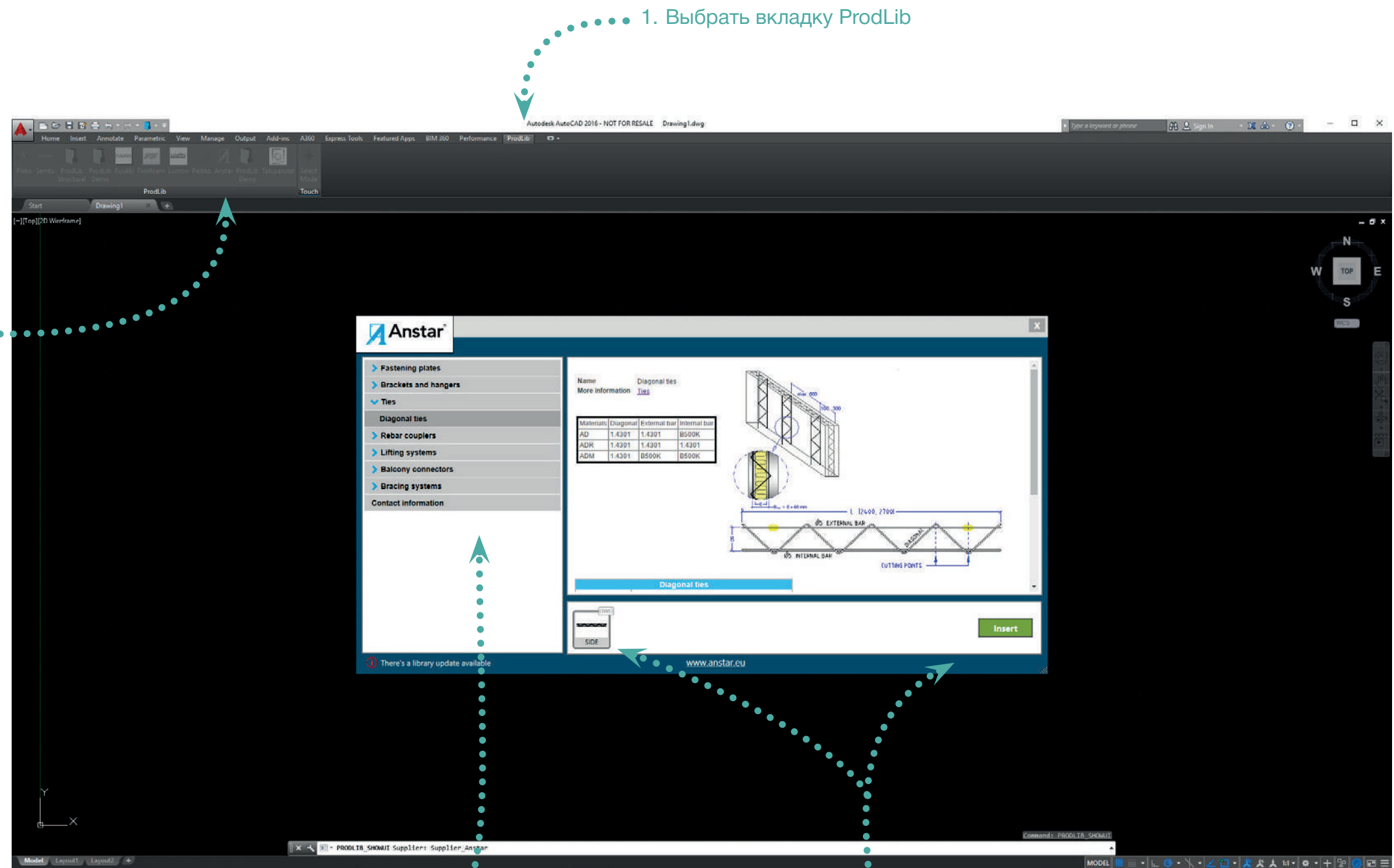

09

РАБОТА С REVIT

ПРИМЕЧАНИЕ

ProdLib не поддерживает работу с Revit LT.

2. Открыть библиотеку нужного продукта

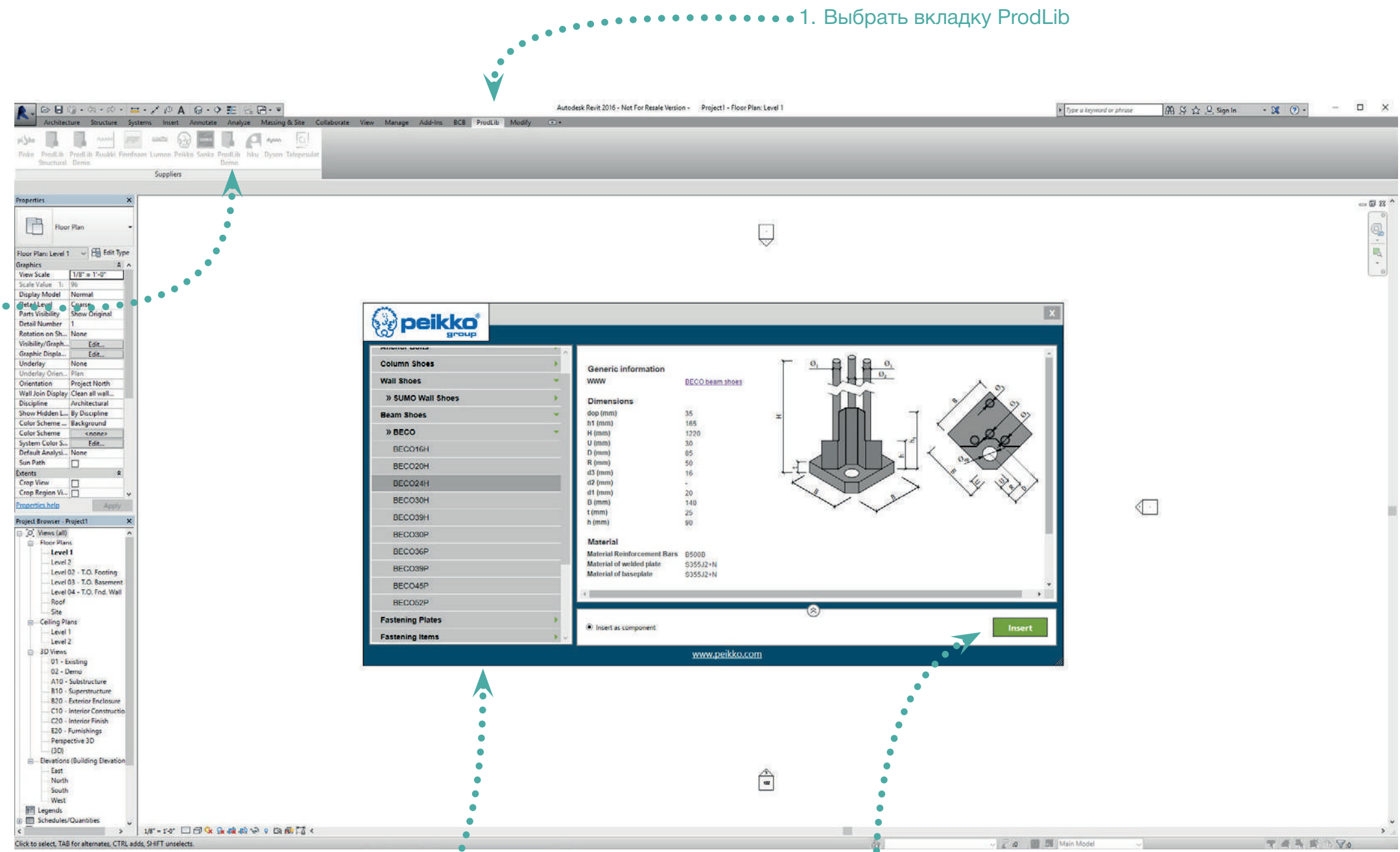

1. Выбрать вкладку ProdLib

3. Просмотреть библиотеку, и найти элемент, который нужно вставить

4. Вставить элемент, щелкнув на кнопке Insert (Вставить)

10

РАБОТА С ARCHICAD

Библиотеку ProdLib можно найти в меню Options (Опции).

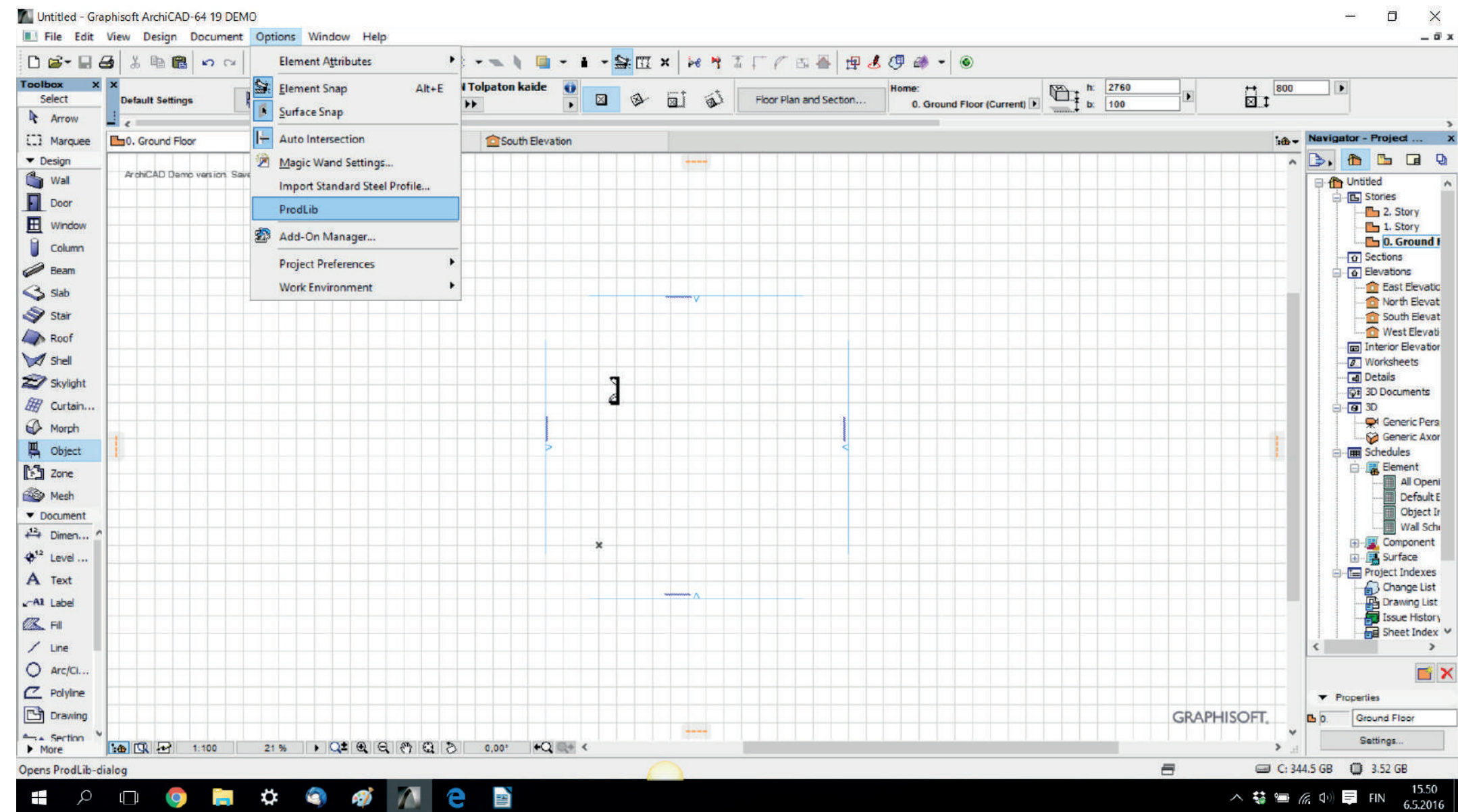

11

ЗАГРУЗКА БИБЛИОТЕК В ARCHICAD

Выбрать библиотеку, которую необходимо загрузить, и щелкнуть мышью на кнопке «Download» (Загрузить). Когда загрузка будет завершена, щелкнуть «Add to project» (Добавить в проект), чтобы библиотека стала доступной для текущего проекта.

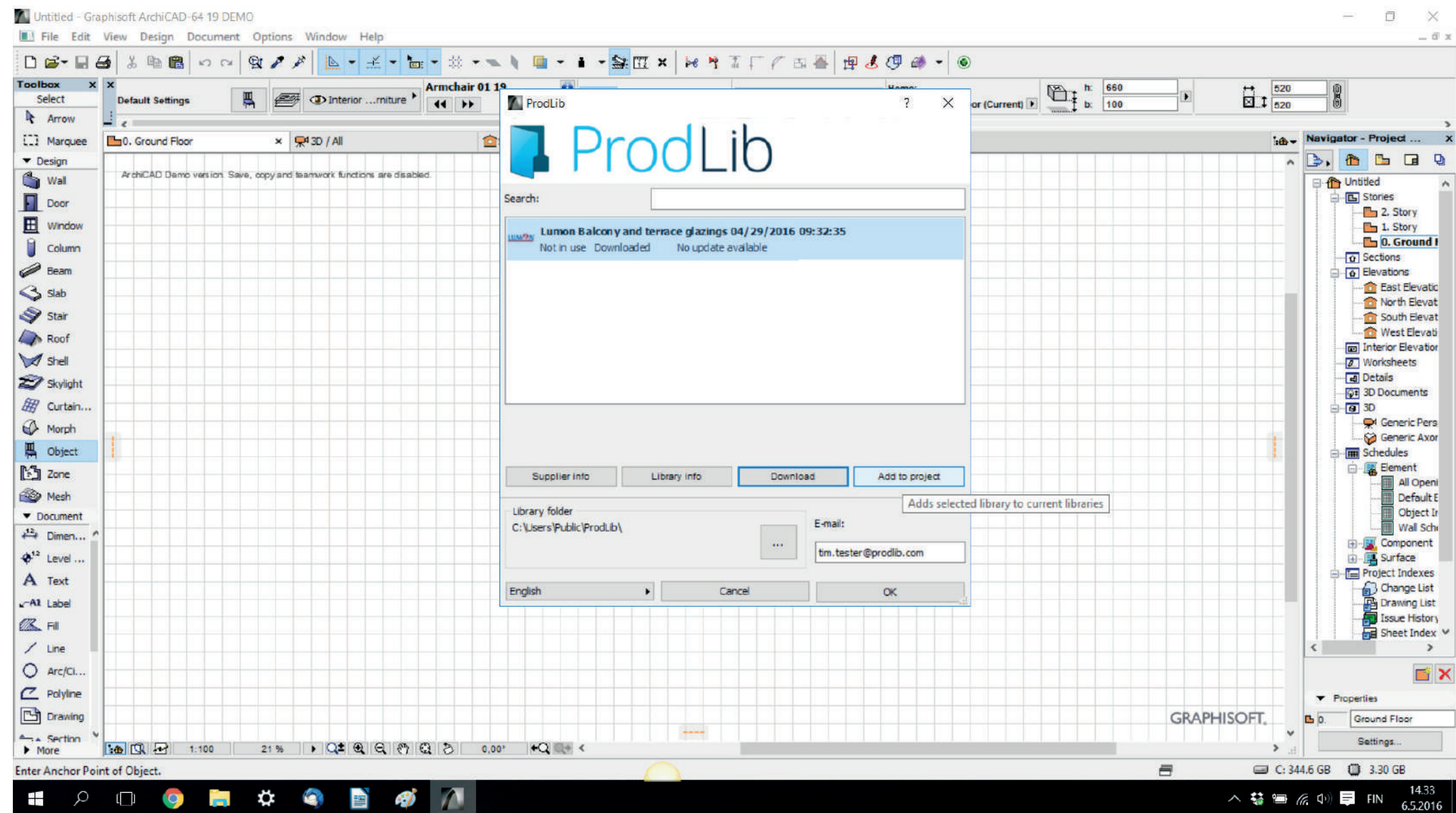

12

РЕГИСТРАЦИЯ В ARCHICAD

При первой загрузке контента, появится всплывающее окно с просьбой ввести адрес электронной почты для целей регистрации.

Ввести адрес электронной почты и щелкнуть «Ok». Откроется доступ к веб-сайту регистрации.

Заполнить все информационные поля и щелкнуть «Register» (Зарегистрироваться). Вам будет выслано электронное сообщение об активации.

ПРИМЕЧАНИЕ

В вашей почтовой программе из предосторожности может быть запрещено появление гиперссылок в электронном письме. Возможно, в почтовой программе придется выбрать опцию, позволяющую показывать все содержимое электронного письма.

Если и в этом случае письмо с данными активации не поступило, проверить папку со спамом.

ProdLib

Tim

Tester

tim.tester@prodlib.com

tim.tester@prodlib.com

Prodlib

Finnooniitynkujä 4

Espoo

02270

Finland

Engineer (Structural)

Register

ProdLib Oy
Address
Finnooniitynkujä 4
02270 ESPOO

Email
info@prodlib.com
Tel
+358 45 329 9141

Social Media
Facebook
LinkedIn
YouTube

13

АКТИВАЦИЯ УЧЕТНОЙ ЗАПИСИ

Получив письмо с данными активации, щелкнуть мышью на ссылке, чтобы активировать учетную запись ProdLib

ПРИМЕЧАНИЕ

После завершения регистрации продолжить загрузку библиотеки продуктов, как показано в разделе 10.

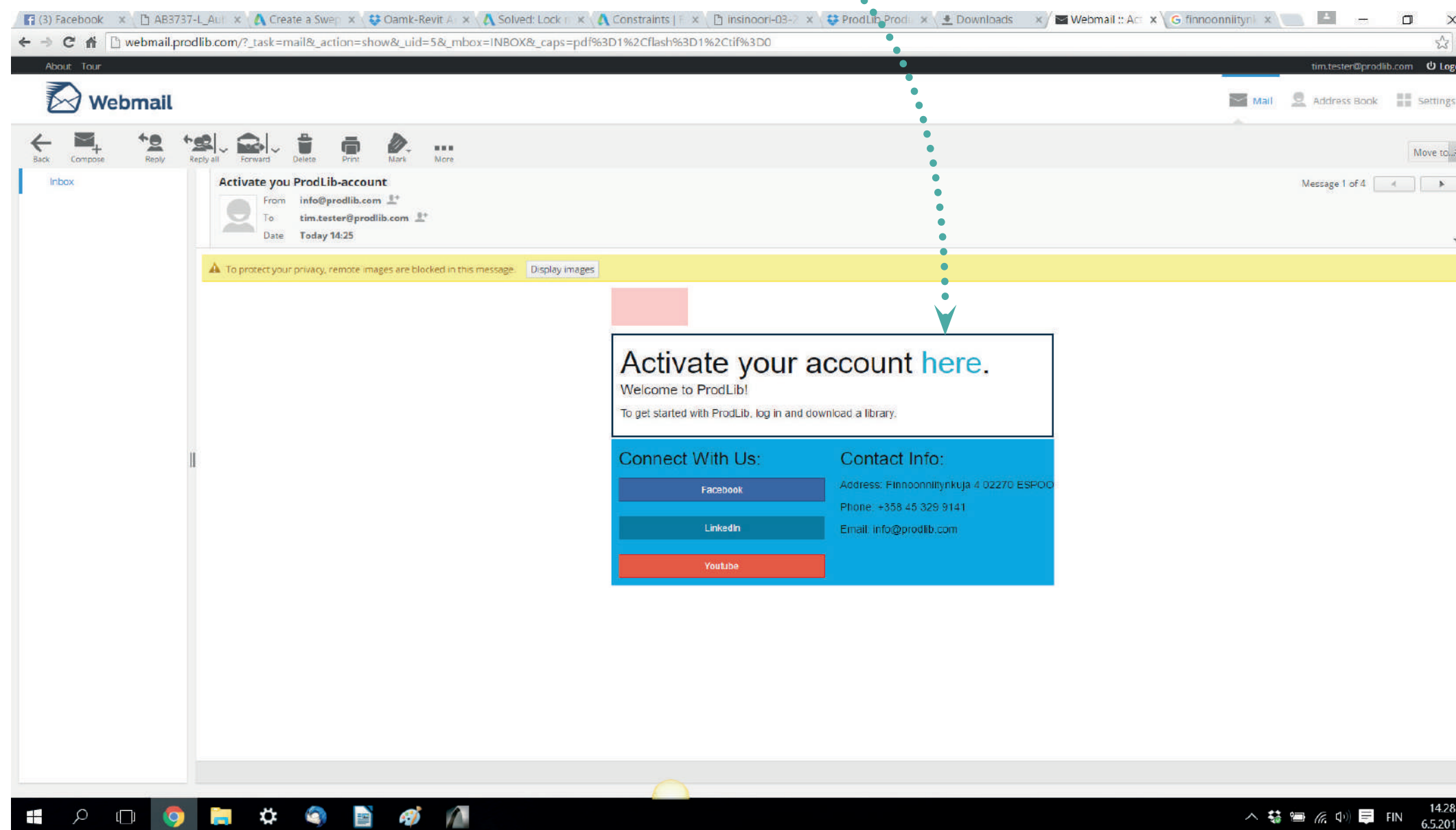

ДОБАВЛЕНИЕ ПРОДУКТОВ В ПРОЕКТЫ ARCHICAD

1. Выбрать инструмент Object (Объект)

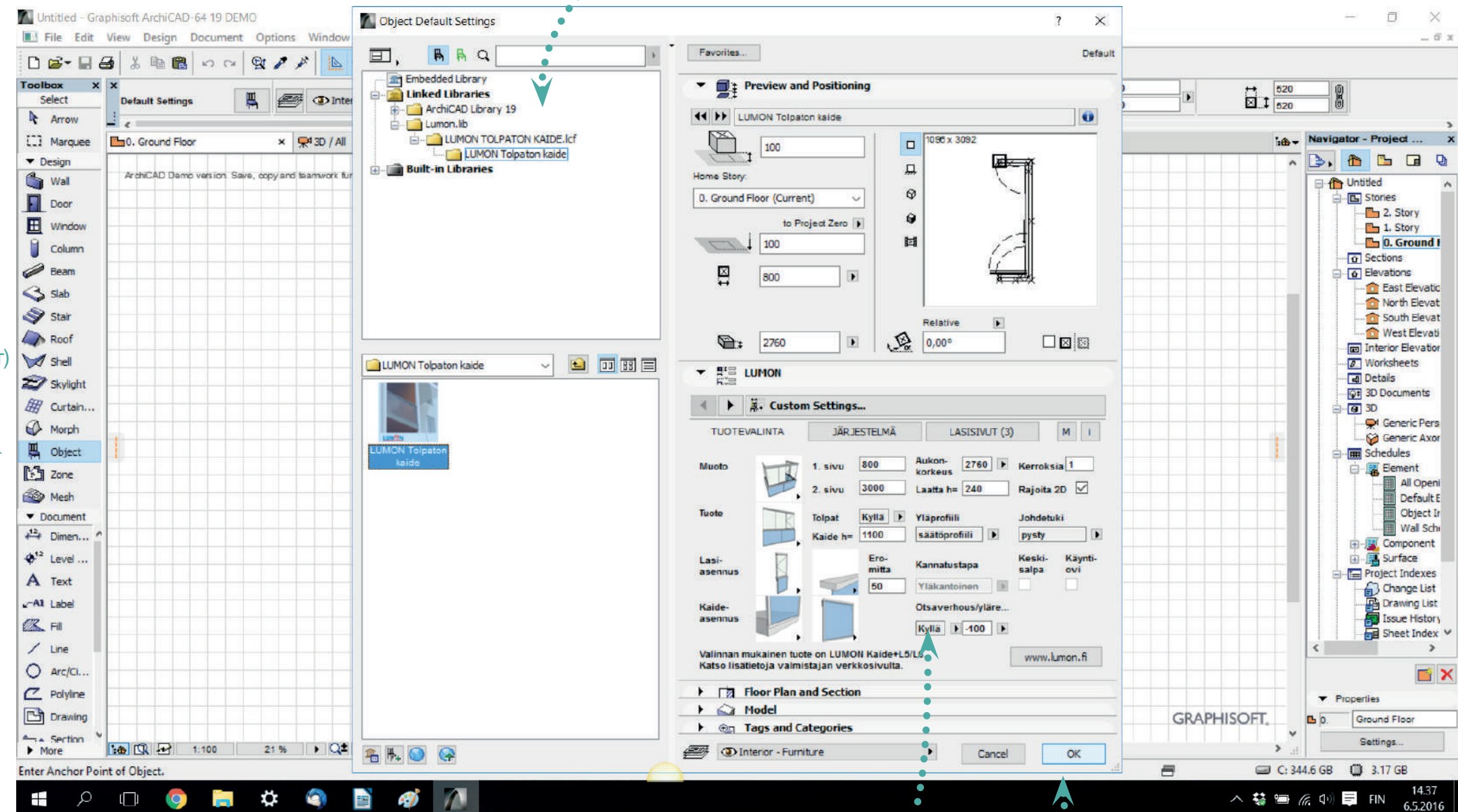

2. Просмотреть добавленную библиотеку, чтобы найти нужный продукт

3. Изменить параметры в соответствии со своим проектом

4. Щелкнуть Ok, чтобы добавить продукт

ОБНОВЛЕНИЕ PRODLIB

ProdLib уведомит вас в нижней части окна Library Manager (Диспетчер библиотек) о наличии новой версии.

Можно также обновить ProdLib на вкладке Settings (Настройки).

Manufacturer	Category	Platforms	Languages	Latest version	Updated
Pisko Tikkaat ja kattoturvatuotteet	Architectural		FI	23/06/2016	Update
Semtu Products and solutions for the concrete- and building industry	Structural		FI	25/08/2016	Update
ProdLib Structural Generic product library, beams and columns	Structural		EN	11/04/2016	
Ruukki Your partner in steel	Architectural/Structural		EN, FI	26/08/2016	Update
Finnfoam Finnfoam, Maan paras eriste	Structural		FI	23/12/2015	
Lumon Balcony and terrace glazings	Architectural/Structural		FI, EN, DE, ES	21/07/2016	Update
Peikko Concrete connections and composite structures	Structural		EN	16/05/2016	
Sanka Ideoita kylpyhuoneeseen	Architectural		FI	10/03/2016	
Anstar Anstar Joint solutions and composite structures to customers world wide	Structural		EN	16/08/2016	Update
Talopesulat Täydellinen kiinteistöpesulakoneohjelma	Architectural		FI	11/07/2016	

At the bottom of the window, there is a footer with 'About ProdLib Version 3.1.6' and the website 'www.prodlib.com'.

Щелкнуть мышью, чтобы обновить ProdLib

ОБНОВЛЕНИЕ БИБЛИОТЕК ПРОДУКТОВ

ProdLib автоматически проверяет, является ли в настоящее время действующим контент библиотеки продуктов. Если доступен новый контент, автоматическое уведомление об этом появится в области уведомлений Windows.

Чтобы начать обновление библиотеки, открыть Library Manager (Диспетчер библиотек). Если имеется новый контент или обновление существующего контента, кнопка «Update» (Обновить) будет видимой.

Щелкнуть мышью, чтобы обновить библиотеку

ПРИМЕЧАНИЕ

Библиотеки, отмеченные зелеными флажками, являются действующими в настоящее время

Manufacturer	Category	Platforms	Languages	Latest version	Updated
Pisko Tikkaat ja kattoturvatuoitteet	Architectural	Windows, Linux	FI	23/06/2016	Update
Semtu Products and solutions for the concrete- and building industry	Structural	Windows	FI	26/04/2016	✓
ProdLib Structural Generic product library, beams and columns	Structural	Windows, Linux	EN	11/04/2016	✓
Ruukki Your partner in steel	Architectural/Structural	Windows, Linux	EN	10/03/2016	✓
Finnfoam Finnfoam, Maan paras eriste	Structural	Windows, Linux	FI	23/12/2015	✓
Lumon Balcony and terrace glazings	Architectural/Structural	Windows, Linux, Mac	FI, EN, DE, ES	21/07/2016	Update
Peikko Concrete connections and composite structures	Structural	Windows, Linux	EN	16/05/2016	✓
Sanka Ideoita kylpyhuoneeseen	Architectural	Windows, Linux, Mac	FI	10/03/2016	✓
Anstar Anstar Joint solutions and composite structures to customers world wide	Structural	Windows	EN	10/08/2016	Update
Talopesulat Täydellinen kiinteistöpesulakoneohjelma	Architectural	Windows, Linux, Mac	FI	11/07/2016	✓

At the bottom of the window, it says 'About ProdLib Version 3.1.6' and 'www.prodlib.com'.

17

ПРИНУДИТЕЛЬНОЕ ОБНОВЛЕНИЕ БИБЛИОТЕКИ

При наличии подозрений о проблемах при загрузке контента можно выполнить принудительное обновление библиотеки.

Запустить обновление, наведя курсор мыши на библиотеку, которую необходимо обновить, и щелкнуть на черном значке «Force update of this library» (Принудительное обновление этой библиотеки).

Manufacturer	Category	Platforms	Languages	Latest version	Updated
Pisko Tikkaat ja kattoturvatuotteet	Architectural		FI	23/06/2016	
Semtu Products and solutions for the concrete- and building industry	Structural		FI	26/04/2016	
ProdLib Structural Generic product library, beams and columns	Structural		EN	Force update of all content in this library	
Ruukki Your partner in steel	Architectural/Structural		EN	10/03/2016	
Finnfoam Finnfoam, Maan paras eriste	Structural		FI	23/12/2015	
Lumon Balcony and terrace glazings	Architectural/Structural		FI, EN, DE, ES	21/07/2016	
Peikko Concrete connections and composite structures	Structural		EN	16/05/2016	
Sanka Ideoita kylpyhuoneeseen	Architectural		FI	10/03/2016	
Anstar Anstar Joint solutions and composite structures to customers world wide	Structural		EN	10/08/2016	
Talopesulat Täydellinen kiinteistöpesulakoneohjelma	Architectural		FI	11/07/2016	

At the bottom of the window, there is a footer with 'About ProdLib Version 3.1.6' and the website 'www.prodlib.com'.

ПРИМЕЧАНИЕ

Удалить библиотеку можно, нажав на красный значок «Delete Library» (Удалить библиотеку).

ВОПРОСЫ

При наличии каких-либо вопросов, в том числе связанных с регистрацией или использованием приложения ProdLib, следует обращаться по адресу info@prodlib.com

Кроме того можно найти ответы на некоторые часто задаваемые вопросы, а также видео процедуры установки на главной странице ProdLib на веб-сайте www.prodlib.com